domus

rivista mensile di architettura arredamento arte

La IX Triennale di Milano	1	programma in inglese
Sistemazione a ville di un parco sul mare	2	Roberto Menghi, arch.
Ristorante al Cile	6	Jorge Elton, Oscar Mc Clure Pedro Broquedis, arch.
Carattere di Michelucci	8	particolare di interno
Casa d'abitazione	9	Vittorio Gandolfi, arch.
Spettacolo del mondo	12	dalle riviste
Massaguassù	17	recensione
Aristide Maillol	18	Mario Negri
L'ultimo Monelli	20	Piero Gadda Conti
Idioti	23	Vincenzo Sinisgalli
Fra Cristoforo, bravo del bene	27	Emilio Radius
Il ponte rotto della musica, una verità fondamentale su Verdi	28	Emilio Radius
Storia di Perugia in 10 quadri	30	dipinti di Salvatore Fiume
Pavel Tchelitchew	32	Fabrizio Clerici
Le mani, le pistole, i divani e le dame di Doccia	33	G. P.
Stig Lindberg a Gustavsberg	36	G. P.
Formelle	42	Ruth Bryk
Conoscere Svenskt Tenn	43	Tyra Lundgren
Due ceramisti	57	Melandri e Gambone
Produzione d'arte finlandese	58	rassegna da Ornamo
" Gommapiuma " e campeggio	62	rassegna
Disegno per l'industria	63	Alberto Rosselli, arch.
Edizioni d'arte	64	recensioni
Arte	65	I bronzetti di Fazzini
Mostre	67	Manzù a Buenos Aires
Mostre	68	J. Ketoff, Letizia Cerio

Direzione **Arch. Gio Ponti**

Redazione **Arch. Mario Tedeschi**
Lisa Licitra Ponti

247 *giugno 1950*

La rivista Domus è di proprietà dell'Editoriale Domus, presidente dott. Gianni Mazzocchi Bastoni Direzione e redazione Milano, via Monte di Pietà 15, telefoni 87741-2-3-4 - Ufficio pubblicità Milano, via Monte di Pietà 15, telefoni 87741-2-3-4; 89542-3. Conto corrente postale 3/15690. Prezzo per copia L. 700. Abbonamento per 6 numeri L. 3500 (estero L. 5000). Sped. in abb. postale Gruppo III
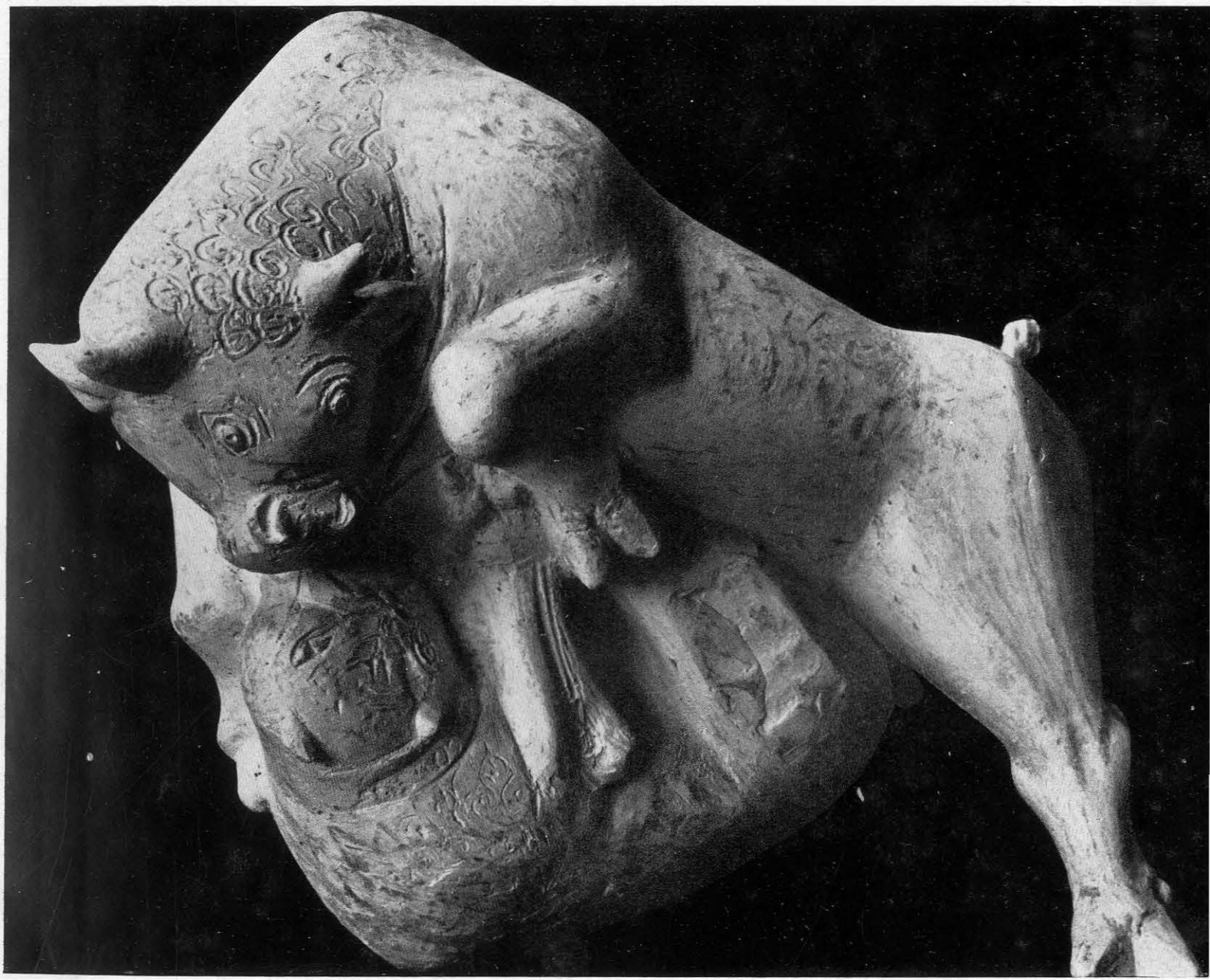
In copertina: **tempera di Salvatore Fiume**